

# INST-PRODZEK Jacek Lewera

97-425 Zelów, ul. Dzielna 61A

## PROJEKT BUDOWLANO-WYKONAWCZY

Inwestor:	<b>GMINA KLUKI</b> KLUKI 88 97-415 KLUKI	
Branża:	Elektryczna	
Obiekt:	Linia oświetlenia ulicznego w miejscowości Parzno gm. Kluki	
Adres:	Gmina: Kluki, obręb: Parzno <b>Trafo. 8-0034 PARZNO-3</b>	
<b>Temat:</b>  <b>MODERNIZACJA OŚWIETLENIA ULICZNEGO W MIEJSCOWOŚCI PARZNO GM. KLUKI</b>		
KAT. OBIEKTU	XXII	
	Imię i nazwisko – nr uprawnień	podpis
Opracował:	Jacek Lewera - upr. nr LOD/3222/PBE/17  specjalność instalacyjno – inżynierska w zakresie instalacji elektrycznych	
MAJ, 2021r.		

## Spis treści

1.	OPIS TECHNICZNY .....	4
1.1.	Zakres opracowania.....	4
1.2.	Materiały wyjściowe.....	4
1.3.	Parametry techniczne.....	4
1.4.	Normy, przepisy i dokumenty .....	4
1.5.	Instalacja zewnętrzna .....	5
1.5.1.	Zasilanie linii oświetlenia ulicznego .....	5
1.5.2.	Modernizacja oświetlenia ulicznego.....	5
1.6.	Ochrona przeciwporażeniowa.....	6
1.7.	Sprawdzenie instalacji .....	6
1.8.	Wytyczne eksploatacyjne .....	6
1.9.	Warunki bezpieczeństwa.....	7
2.	OBLICZENIA TECHNICZNE .....	7
3.	UWAGI KOŃCOWE.....	7
4.	ZESTAWIENIE MATERIAŁÓW .....	8
5.	PLAN ZAGOSPODAROWANIA TERENU .....	9
5.1.	Przedmiot i cel inwestycji:.....	9
5.2.	Istniejący stan zagospodarowania terenu:.....	9
5.3.	Projektowane zagospodarowanie terenu: .....	9
5.4.	Zestawienie powierzchni poszczególnych części zagospodarowania .....	9
5.5.	Informacja o wpisaniu terenu do rejestru zabytków. ....	9
5.6.	Informacja o terenach górniczych.....	9
5.7.	Informacja o charakterze i cechach istniejących i przewidywanych zagrożeń.....	9
5.8.	Opinia geotechniczna .....	9
5.9.	Określenie obszaru oddziaływania .....	10
6.	OŚWIADCZENIE PROJEKTANTA.....	11
7.	INFORMACJA BIOZ.....	12
8.	UPRAWNIENIA PROJEKTANTA.....	15
9.	ZAŁĄCZNIKI .....	17
9.1.	Zgoda zarządcy linii napowietrznej .....	18

## Modernizacja oświetlenia ulicznego w miejscowości Parzno gm. Kluki

---

9.1.	Projekt zagospodarowania rys. nr 1 .....	20
9.2.	Schemat zasilania rys. nr 2 . .....	24
9.3.	Sposób mocowania lamp rys. 3 .....	25
9.4.	Ksero umowy .....	26

## 1. OPIS TECHNICZNY

### 1.1. Zakres opracowania

Przedmiotem opracowania jest projekt wymiany opraw oświetlenia ulicznego wyprowadzonego z istniejących obwodów zasilanych ze stacji transformatorowych PGE Dystrybucja.

Inwestycja zlokalizowana jest w miejscowości Parzno gm. Kluki, a powyższe elementy służyć będą dla potrzeb oświetlenia drogi gminnej.

### 1.2. Materiały wyjściowe

- zgoda zarządcy linii napowietrznej znak: 05-RM-001418-2021 z dnia 29.04.2021r.,
- mapa sytuacyjno-wysokościowa,
- ustalenia z Inwestorem,
- wizja w terenie.

### 1.3. Parametry techniczne

Stacja zasilająca:	8-0034 PARZNO-3
Napięcie zasilania:	0,23 kV
Moc projektowanych opraw ośw.	1330 W
Nr licznika oświetlenia ulicznego	83696324
Zabezpieczenie główne:	S301 C25
Ochrona przeciwporażeniowa:	samoczynne wyłączenie zasilania

### 1.4. Normy, przepisy i dokumenty

Projekt opracowano na podstawie:

- ✓ Grupa norm PN-HD 60364.
- ✓ Norma SEP-E-001 Sieci elektroenergetyczne niskiego napięcia. Ochrona przeciwporażeniowa.
- ✓ Katalog linii napowietrznych niskiego napięcia z przewodami samonośnymi o powłoce z polietylenu usieciowanego o przekrojach 25-120 mm<sup>2</sup> na żerdziach wirowanych E i ŻN. Energolinia w Poznaniu.

- ✓ Polska Norma PN-E-05100-1:1998. Elektroenergetyczne linie napowietrzne.
- ✓ PBUE – Przepisy Budowy Urządzeń elektrycznych

### 1.5. Opis robót

#### 1.5.1. Zasilanie linii oświetlenia ulicznego

Zasilanie i sterowanie linii oświetlenia ulicznego odbywać się będzie z istniejącej skrzynki oświetlenia SSO zainstalowanej na stacji transformatorowej. Skrzynka sterowania - bez zmian.

#### 1.5.2. Modernizacja oświetlenia ulicznego

W zakresie niniejszego opracowania została ujęta modernizacja oświetlenia ulicznego, polegająca na wymianie istniejących opraw oświetleniowych na oprawy oświetleniowe typu LED. Nowe oprawy oświetleniowe będą montowane na istniejących stanowiskach słupowych zgodnie z załączoną mapą – rys. nr 1. Oprawy oświetleniowe na słupach wirowanych należy wymienić, instalując na istniejących wysięgnikach jednoramiennych.

Oprawy oświetleniowe przyłączyć za pomocą zacisków odgałęźnych przebijających izolację, a w celu zabezpieczenia opraw zastosować złącza bezpiecznikowe typu BZO z wkładką bezpiecznikową BiWts 2A. Połączenia pomiędzy oprawą a złączem bezpiecznikowym wykonać przewodem YDY 3x2,5 mm<sup>2</sup>.

Projektuje się oprawy typu LED o mocy max 70W zamontowane na wysięgnikach 1,0 metrowych. Podstawowe dane oprawy oświetleniowej:

- Moc maksymalna oprawy nie większa niż 70.00W
- Oprawa wykonana z materiału niekorodującego
- Strumień świetlny oprawy nie mniejszy niż 9 100 lm
- Strumień świetlny źródła nie mniejszy niż 10 000 lm
- Oprawa zintegrowana z panelem moduł LED
- Oprawa przystosowana do pracy w zakresie temperatur min. od -20 do +35°C
- Rodzaj montażu oprawy: boczny, szczytowy
- Waga netto oprawy nie większa niż 3 kg
- Oprawa powinna spełniać normę PN-EN 60598-1 wymaganą przez Dyrektywy Unii Europejskiej – oraz posiadać oznaczenie CE

- Wartość wskaźnika udziału światła wysyłanego ku górze (ULOR) zgodnie z Rozporządzeniem WE nr 245/2009 z dnia 18 marca 2009r
- Regulacja kąta świecenia: od -5 do +15 (szczytowy, na słupie); -5 do +15 (boczny, na wysięgniku)°
- Temperatura barwowa CCT = 3500 K - 4500 K
- Okres trwałości źródła światła L80B20 potwierdzony certyfikatem LM80 nie mniejszy niż 75000h
- Klasa efektywności energetycznej produktu: EEI=A+
- Współczynnik oddawania barw CRI >80
- Odchylenie standardowe dopasowania barw w oparciu o elipsy MacAdam'a SDCM: ≤ 3
- Współczynnik mocy oprawy (cosinus  $\phi$ ) ≥ 0.98
- Odporność na udary mechaniczne: IK08
- Stopień szczelności oprawy minimum IP66
- Gwarancja producenta - minimum 5 lat

### **1.6. Ochrona przeciwporażeniowa.**

Ochronę przed dotykiem bezpośrednim zapewni izolacja robocza przewodów oraz urządzeń, natomiast jako ochronę przed dotykiem pośrednim zastosowano samoczynne wyłączenie zasilania, zrealizowane poprzez odpowiedni dobór zabezpieczenia.

### **1.7. Sprawdzenie instalacji**

Po wykonaniu instalacji należy sprawdzić:

- Rezystancję izolacji instalacji.
- Skuteczności ochrony przeciwporażeniowej.
- Wartość rezystancji uziemienia.
- Ciągłość przewodów ochronnych

Wyniki sprawdzenia należy potwierdzić protokołami pomiarowymi.

### **1.8. Wytyczne eksploatacyjne**

W czasie użytkowania obiektów należy zgodnie z zapisami art. 62 ustawy „Prawo Budowlane” dokonywać pomiarów instalacji w zakresie stanu sprawności połączeń, osprzętu, zabezpieczeń i

środków ochrony od porażień, oporności izolacji przewodów oraz uziemień instalacji i aparatów co najmniej raz na 5 lat.

### **1.9. Warunki bezpieczeństwa**

Wszystkie prace wykonywać zgodnie z PN-E-05100 oraz przestrzegając ściśle przepisów BHP. Szczególną ostrożność zachować przy pracach na czynnych urządzeniach oraz w pobliżu czynnych instalacji elektrycznych.

## **2. OBLICZENIA TECHNICZNE**

PARZNO-3 - nr licznika: 83696324 nr umowy: 463/DO/8/TPA/2015 z dnia 31.12.2015 r.

Bilans mocy opraw oświetleniowych drogi

Moc całkowita istniejących opraw 3255 W

Moc projektowanych opraw LED – 19 szt. x 70 W = 1330 W

Całkowita moc zainstalowana opraw wraz z istniejącymi = 2180 W

$$I = \frac{P}{U \cdot \cos\varphi} = 11,15A$$

Zabezpieczenie przedlicznikowe S301 C25

Zabezpieczenia obwodowe S301 C25

Projektowana moc zainstalowana mieści się w dotychczasowej mocy przyłączeniowej dla danego układu pomiarowego.

Nie wymaga się ingerencji w istniejący układ pomiarowy.

## **3. UWAGI KOŃCOWE**

Całość prac wykonać zgodnie z normami, przepisami BHP. Przed przystąpieniem do robót zapoznać się dokładnie z niniejszym projektem technicznym.

Prace należy prowadzić zgodnie z przedstawionym projektem technicznym oraz aktualnie obowiązującymi przepisami i normami. Wszelkie zmiany w trakcie realizacji robót związanych z wykonawstwem objętych niniejszym projektem instalacji, winny być uzgodnione z autorem opracowania.

Wszelkie prace i zmiany w instalacjach elektrycznych powinny być wykonywane przez osoby posiadające odpowiednie kwalifikacje. W trakcie realizacji stosować do wbudowania materiały posiadające odpowiednie atesty, certyfikaty i świadectwa.

**Na istniejących stanowiskach słupowych w miejscach wymiany opraw oświetleniowych, zdemontować wszystkie stare oprawy oświetleniowe.**

#### **4. ZESTAWIENIE MATERIAŁÓW**

1. Wysięgnik 1-ramienny – 1 m ..... 19 szt.
2. Hak do mocowania wysięgnika na słupie typu ŻN ..... 38 szt.
3. Oprawa oświetleniowa LED 70W ..... 19 szt.
4. Przewód YDY 2,5 mm<sup>2</sup> ..... 57 mb.
5. Oprawa bezpiecznikowa BZO ..... 19 szt.
6. Zacisk odgałęźny do podłączenia przewodu neutralnego oprawy ..... 19 szt.



## **5. PLAN ZAGOSPODAROWANIA TERENU**

### **5.1. Przedmiot i cel inwestycji:**

Przedmiotem inwestycji jest projekt modernizacji oświetlenia ulicznego w miejscowości Parzno, gm. Kluki.

### **5.2. Istniejący stan zagospodarowania terenu:**

Projektowana modernizacja przebiegać będzie w terenie uzbrojonym i zabudowanym.

### **5.3. Projektowane zagospodarowanie terenu:**

Jak w p. 1. Dokumentacja nie przewiduje zmian w zagospodarowaniu terenu polegających na:

- zmianie układu komunikacyjnego,
- zmianie sieci uzbrojenia terenu z przeciwpożarowym zaopatrzeniem w wodę,
- ukształtowaniu terenu i zieleni.

### **5.4. Zestawienie powierzchni poszczególnych części zagospodarowania**

Nie dotyczy

### **5.5. Informacja o wpisaniu terenu do rejestru zabytków.**

Inwestycja nie koliduje z przepisami ustawy z dnia 23.07.2003 r. o Ochronie Zabytków i Opiece nad Zabytkami (Dz. U. 2003 nr 162, poz. 1568).

### **5.6. Informacja o terenach górniczych.**

Rozpatrywany obszar nie leży w strefie eksploatacji górniczej.

### **5.7. Informacja o charakterze i cechach istniejących i przewidywanych zagrożeń**

Nie występują

### **5.8. Opinia geotechniczna**

Nie dotyczy

## **5.9. Określenie obszaru oddziaływania**

Zgodnie z przepisami normy branżowej N SEP-E-003 obszar oddziaływania obiektu określono jako margines szerokości 0,5m od osi przewodu linii napowietrznej izolowanej po obu stronach linii. Planowana inwestycja nie oddziałuje negatywnie na sąsiednie nieruchomości nie powoduje ograniczenia w możliwości zagospodarowania lub ich zabudowy. Obszar oddziaływania na której planowana jest przedmiotowa inwestycja, zamyka się w granicach istniejącego oświetlenia.

Inwestycja nie zalicza się do przedsięwzięć mogących pogorszyć stan środowiska w rozumieniu przepisów Rozporządzenia Rady Ministrów z dnia 10 września 2019 r. w sprawie przedsięwzięć mogących znacząco oddziaływać na środowisko.

Jacek Lewera - upr. nr LOD/3222/PBE/17

ul. Dzielna 61A, 97-425 Żelów

## 6. OŚWIADCZENIE PROJEKTANTA

Na podstawie art. 20, ust. 4 ustawy z dnia 7 lipca 1994r. – Prawo budowlane (Dz. U. z 2010 r Nr 243, poz. 772/23 z późniejszymi zmianami) **oświadczam**, że projekt budowlany p/n:

**„MODERNIZACJA OŚWIETLENIA ULICZNEGO W MIEJSCOWOŚCI PARZNO GM. KLUKI”**

*(nazwa, rodzaj i adres zamierzenia budowlanego)*

gmina **KLUKI**, powiat bełchatowski, województwo łódzkie

*(adres zamierzenia budowlanego)*

obręb **KLUKI**

*(dane ewidencyjne działki)*

**elektryczna**

*(branża)*

sporządzony dla:

**GMINA KLUKI**

**z/s Kluki 88, 97-415 Kluki**

*(nazwa i adres Inwestora)*

został sporządzony zgodnie z obowiązującymi przepisami oraz zasadami wiedzy technicznej, Polskimi Normami i Przepisami Budowy Urządzeń Elektrycznych.

Projektant: **mgr inż. Jacek Lewera**  
**ul. Dzielna 61A, 97-425 Zelów**  
**upr. nr LOD/3222/PBE/17**

**7. INFORMACJA BIOZ**

<b>Informacja dotycząca bezpieczeństwa i ochrony zdrowia</b>		
Temat:	Modernizacja oświetlenia ulicznego w miejscowości Parzno gm. Kluki	
Inwestor:	<b>GMINA KLUKI</b> z/s Kluki 88, 97-415 Kluki	
Obiekt:	<b>LINIA NAPOWIETRZNA OŚWIETLENIA ULICZNEGO</b>	
Adres:	gmina: KLUKI obręb: PARZNO	
Branża:	Elektryczna	
	<b>Imię i nazwisko – nr uprawnień</b>	<b>podpis</b>
Projektant:	Jacek Lewera - upr. nr LOD/3222/PBE/17	
Adres projektanta:	ul. Dzielna 61A, 97-425 Żelów	
Podstawa opracowania:	Rozporządzenie Ministra Infrastruktury z dnia 23.06.2003 r. w sprawie informacji dotyczącej Bezpieczeństwa i Ochrony Zdrowia oraz Planu Bezpieczeństwa i Ochrony Zdrowia (Dz. U. z dnia 10.07.2003 r.)	
Data opracowania:		
MAJ 2021r.		

**1. Zakres robót dla całego zamierzenia budowlanego oraz kolejność realizacji poszczególnych obiektów:**

Zakres robót obejmuje modernizację oświetlenia ulicznego w miejscowości Parzno obręb Parzno, gm. Kluki.

**2. Wykaz istniejących budynków na działce**

Projektowana inwestycja będzie realizowana w pobliżu istniejących obiektów budowlanych.

**3. Elementy zagospodarowania działki, które mogą stwarzać zagrożenie bezpieczeństwa i zdrowia ludzi.**

Na zagospodarowanym terenie nie występują elementy mogące stwarzać zagrożenie dla przebywających na nim ludzi.

**4. Informacje dotyczące przewidywanych zagrożeń występujących podczas realizacji robót budowlanych.**

Podczas realizacji robót budowlanych nie występują zagrożenia w rozumieniu rozporządzenia Ministra Infrastruktury z dn. 23 czerwca 2003 r. w sprawie informacji dotyczącej Bezpieczeństwa i Ochrony Zdrowia oraz Planu Bezpieczeństwa i Ochrony Zdrowia.

**5. Sposób prowadzenia instruktażu pracowników przed przystąpieniem do realizacji robót szczególnie niebezpiecznych**

Wykonujący instalacje muszą być przeszkoleni w podstawowym zakresie bhp oraz posiadać aktualne zaświadczenia kwalifikacyjne. Nie przewiduje się konieczności przeprowadzenia szkolenia dodatkowego i specjalistycznego pracowników.

**6. Środki techniczne i organizacyjne, zapobiegające niebezpieczeństwom wynikającym z wykonywania robót budowlanych w strefach szczególnego zagrożenia zdrowia lub w ich sąsiedztwie, w tym zapewniających bezpieczną i sprawną komunikację, umożliwiającą szybką ewakuację na wypadek pożaru, awarii i innych zagrożeń**

Kierownik budowy nie jest zobowiązany do opracowania planu BIOZ.

Prace pod napięciem oraz pomiarowe powinny być wykonywane przez minimum dwie osoby.

#### **7. Wnioski końcowe**

W rozumieniu w/w rozporządzenia rozpatrywany obiekt nie wymaga sporządzenia planu BIOZ.

PROJEKTANT: Jacek Lewera - upr. nr LOD/3222/PBE/17

ul. Dzielna 61A, 97-425 Żelów

## 8. UPRAWNIENIA PROJEKTANTA

**Łódzka Okręgowa  
Izba Inżynierów Budownictwa**  
91-425 Łódź, ul. Północna 39  
tel. (0-42) 632-97-39, fax (0-42) 630-56-39  
NIP 725-18-49-050, REGON 473043690

Łódź, dnia 12 czerwca 2017 r.

Łódzka Okręgowa Izba Inżynierów Budownictwa  
Okręgowa Komisja Kwalifikacyjna

OKK/2730/750/17  
sygn. akt. KK/D/7131/3222/17

### D E C Y Z J A

Na podstawie art. 104 Ustawy z dnia 14 czerwca 1960 r. Kodeks postępowania administracyjnego (*tekst jedn.: Dz. U. z 2016 r., poz. 23 z późn. zm.*) w związku z art. 11 ust. 1 i art. 24 ust. 1 pkt 2 Ustawy z dnia 15 grudnia 2000 r. o samorządach zawodowych architektów oraz inżynierów budownictwa (*tekst jedn.: Dz. U. z 2016 r., poz. 1725*), art. 12 ust. 1, ust. 2, ust. 3 i ust. 4c pkt 1, art. 13 ust. 1 i ust. 4, art. 14 ust. 1 pkt 4c i ust. 3 pkt 1 Ustawy z dnia 7 lipca 1994 r. Prawo budowlane (*tekst jedn. Dz. U. z 2016 r., poz. 290 z późn. zm.*), oraz § 14 ust. 5 Rozporządzenia Ministra Infrastruktury i Rozwoju z dnia 11 września 2014 r. w sprawie samodzielnych funkcji technicznych w budownictwie (*Dz. U. z 2014 r., poz. 1278*), po ustaleniu, że zostały spełnione warunki w zakresie przygotowania zawodowego oraz po złożeniu egzaminu na uprawnienia budowlane z wynikiem pozytywnym

**Okręgowa Komisja Kwalifikacyjna  
Łódzkiej Okręgowej Izby Inżynierów Budownictwa  
stwierdza, że**

**Pan Jacek Marcin Lewera**

magister inżynier  
kierunek elektrotechnika

urodzony dnia 9 sierpnia 1978 r. w Częstochowie

**otrzymuje**

**UPRAWNIENIA BUDOWLANE**

**numer ewidencyjny LOD/3222/PBE/17**

**do projektowania bez ograniczeń  
w specjalności instalacyjnej w zakresie sieci, instalacji i urządzeń  
elektrycznych i elektroenergetycznych**

### U Z A S A D N I E N I E

W związku z uwzględnieniem w całości żądania strony, na podstawie art. 107 § 4 K.p.a. odstępuje się od uzasadnienia decyzji. Zakres nadanych uprawnień budowlanych wskazano na odwrocie decyzji.

### Pouczenie

Od niniejszej decyzji służy odwołanie do Krajowej Komisji Kwalifikacyjnej Polskiej Izby Inżynierów Budownictwa w Warszawie, za pośrednictwem Łódzkiej Okręgowej Izby Inżynierów Budownictwa w Łodzi, w terminie 14 dni od daty doręczenia decyzji.

Skład Orzekający Okręgowej Komisji Kwalifikacyjnej  
Łódzkiej Okręgowej Izby Inżynierów Budownictwa:

Przewodniczący Składu Orzekającego OKK LOIIB  
dr inż. Ryszard Mes

Członek Składu Orzekającego OKK LOIIB  
mgr inż. Wiktor Jakubowski

Członek Składu Orzekającego OKK LOIIB  
mgr inż. Tomasz Kluska

1 z 2





### Zaświadczenie

o numerze weryfikacyjnym:

ŁOD-9SY-BVP-ESE \*

Pan Jacek Marcin LEWERA o numerze ewidencyjnym ŁOD/IE/9841/13  
adres zamieszkania ul. Dzielna 61 A, 97-425 Żelów  
jest członkiem Łódzkiej Okręgowej Izby Inżynierów Budownictwa i posiada wymagane  
ubezpieczenie od odpowiedzialności cywilnej.  
Niniejsze zaświadczenie jest ważne od 2021-03-01 do 2022-02-28.

Zaświadczenie zostało wygenerowane elektronicznie i opatrzone bezpiecznym podpisem elektronicznym  
weryfikowanym przy pomocy ważnego kwalifikowanego certyfikatu w dniu 2021-02-04 roku przez:

Jacek Szer, Zastępca Przewodniczącego Rady Łódzkiej Okręgowej Izby Inżynierów Budownictwa.

(Zgodnie art. 5 ust 2 ustawy z dnia 18 września 2001 r. o podpisie elektronicznym (Dz. U. 2001 Nr 130 poz. 1450) dane w postaci  
elektronicznej opatrzone bezpiecznym podpisem elektronicznym weryfikowanym przy pomocy ważnego kwalifikowanego certyfikatu są  
równoważne pod względem skutków prawnych dokumentom opatrzonym podpisami własnoręcznymi.)

\* Weryfikację poprawności danych w niniejszym zaświadczeniu można sprawdzić za pomocą numeru weryfikacyjnego zaświadczenia na  
stronie Polskiej Izby Inżynierów Budownictwa [www.plib.org.pl](http://www.plib.org.pl) lub kontaktując się z biurem właściwej Okręgowej Izby Inżynierów  
Budownictwa.





## **9. ZAŁĄCZNIKI**

9.1	Zgoda zarządcy linii napowietrznej	str. 18
9.2	Projekt zagospodarowania – rys. nr 1	str. 20
9.3.	Projekt zagospodarowania – rys. nr 2	str. 21
9.4.	Projekt zagospodarowania – rys. nr 3	str. 22
9.5	Schemat zasilania - rys. nr 2	str. 23
9.6	Sposób mocowania lamp - rys. nr 3	str. 24
9.7	Ksero umowy na sprzedaż energii z PGE Dystrybucja	str. 25



PGE Dystrybucja S.A.  
Oddział Łódź  
Rejon Energetyczny Bełchatów  
97-400 Bełchatów, Rogowiec-Kurnos  
tel.: (44) 634 95 00, fax: (44) 634 92 02  
e-mail: belchatow.oid@pgedystrybucja.pl

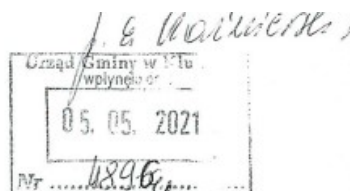

AW

Bełchatów, dn. 29.04.2021r.

Znak: 05-RM-001418-2021

Gmina Kluki  
Kluki 88  
97-415 Kluki

**Dotyczy:** Wymiany lamp oświetlenia drogowego w miejscowości Parzno, gmina Kluki

W odpowiedzi na Państwa pismo znak: RIR.033.38.2020 z dnia 12.04.2021r. dotyczące wymiany lamp oświetlenia drogowego w liniach napowietrznych zasilanych ze stacji transformatorowych nr 8-0396 „Parzno 1”, 8-0034 „Parzno 3”, zlokalizowanych w miejscowości Parzno, gmina Zelów informujemy, iż **wyrażamy zgodę** na powyższe.

Realizacja powyższej inwestycji wymaga opracowania projektu, który w części rysunkowej winien zawierać:

1. Trasę projektowanego odcinka linii oświetlenia drogowego
2. Schemat ideowy oświetlenia drogowego (od zasilania ze stacji do końca obwodu) z podaniem mocy całkowitej, ilości punktów oświetleniowych
3. Schemat ideowy zasilania i sterowania oświetleniem
4. Bilans mocy dla istniejących opraw oświetleniowych
5. Bilans mocy dla projektowanych opraw oświetleniowych
6. Danych dotyczących numeru licznika i wielkość zabezpieczenia limitującego moc przyłączeniową
7. Ksero umowy kompleksowej lub dystrybucji.

**Jeżeli suma bilansu mocy projektowanej i istniejącej przekracza moc przyłączeniową dla danego układu pomiarowego, przed wykonaniem projektu należy złożyć wniosek o określenie warunków przyłączenia do sieci dystrybucyjnej niskiego napięcia typu W-1.**

Przed wykonaniem prace należy zgłosić pisemnie minimum 14 dni przed ich rozpoczęciem do siedziby RE Bełchatów. Po wykonaniu prac, należy zgłosić odbiór robót przeprowadzonych na urządzeniach PGE Dystrybucja S.A. Oddział Łódź Rejon Energetyczny Bełchatów.

PGE Dystrybucja Spółka Akcyjna z siedzibą w Lublinie, 20-340 Lublin, ul. Garbarska 21A, wpisana do rejestru przedsiębiorców prowadzonego przez Sąd Rejonowy Lublin-Wschód w Lublinie z siedzibą w Świdniku, VI Wydział Gospodarczy pod nr KRS: 0000343124, NIP: 946-25-93-855, REGON: 060552840, Kapitał zakładowy: 9 729 424 160 zł w pełni opłacony. Konto bankowe: Bank PEKAO S.A. o/Warszawa, Al. Jerozolimskie 2, 00-400 Warszawa, Nr 40 1240 6016 1111 0010 2859 5194, www.pgedystrybucja.pl

Powyższa zgoda niesie za sobą, zobowiązanie zawarcia Umowy udostępnienia infrastruktury elektroenergetycznej w celu zabudowy urządzeń oświetlenia drogowego, która winna być zawarta do dnia uzgodnienia dokumentacji (dotyczy stacji nr 8-0396 „Parzno 1”, 8-0034 „Parzno 3”,)

Z poważaniem

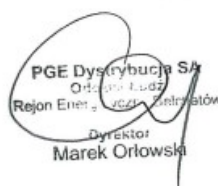
  
PGE Dystrybucja SA  
Oddział Łódź  
Rejon Energetyczny Bełchatów  
Dyrektor  
Marek Orłowski

Wszelką korespondencję w sprawie prosimy kierować na adres: PGE DYSTRYBUCJA S.A. Oddział Łódź, Rejon Energetyczny Bełchatów, 97-400 Bełchatów, Rogowiec Kurnos, Wydział Majątku Sieciowego.

**Załączniki:**

**Projekt pisma przygotował:** Piotr Banaś 

*Informacje zawarte w niniejszym dokumencie (niniejszej wiadomości lub którymkolwiek z jej załączników) stanowią Tajemnicę przedsiębiorcy PGE Dystrybucja S.A. Jeżeli nie są Państwo upoważnieni do odbioru takich informacji lub otrzymali je przez pomyłkę, prosimy o poinformowanie PGE Dystrybucja S.A. o zaistniałej sytuacji oraz zniszczenie Dokumentu lub jego usunięcie z Państwa nośników/zasobów.*

*PGE Dystrybucja S.A. Oddział Łódź informuje, iż z dniem 01 lipca 2017 roku nastąpiło formalne połączenie obu łódzkich Oddziałów Spółki – Oddziału Łódź-Miasto i Oddziału Łódź-Teren – w jedną jednostkę organizacyjną: Oddział Łódź. Siedziba Oddziału Łódź pozostaje pod dotychczasowym adresem: 90-021 Łódź, ul. Tuwima 58.*



Mapa zasadnicza  
Skala 1:1000

LEGENDA:

 – Proj. oprawy LED max 70W z wysięgnikami

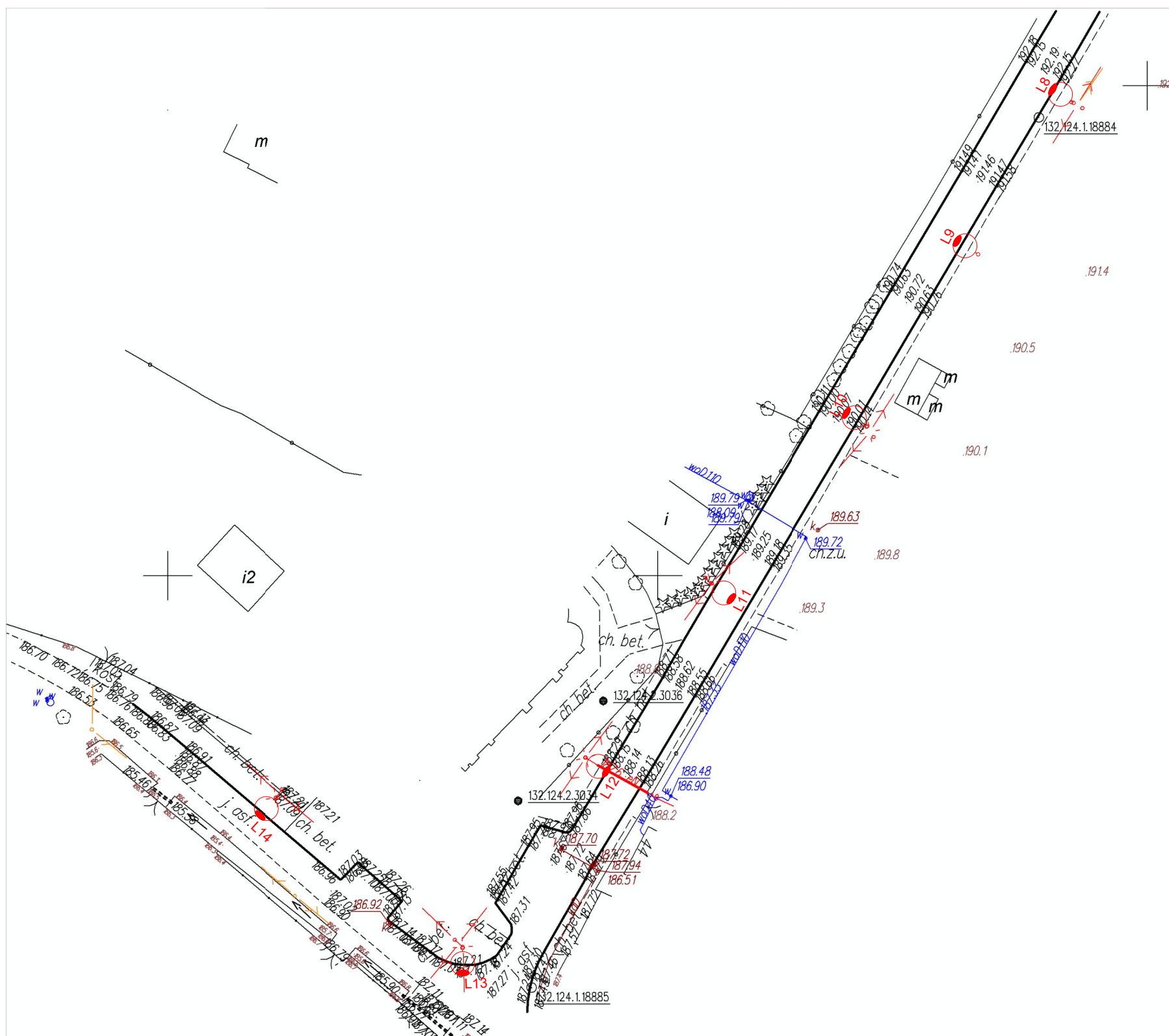

INST-PRODZEK Jacek Lewera ul. Dzielna 61A, 97-425 Żelów		INWESTOR: GMINA KLUKI Kluki 88 97-415 Kluki	
PROJEKT ZAGOSPODAROWANIA TERENU		RYS. NR 2	
TEMAT:	Modernizacja oświetlenia ulicznego w miejscowości Porzno gm. Kluki		
ADRES:	Podwódka gm. KLUKI TRAFO NR 8-0034 "PARZNO 3"	PODPIS	SKALA 1:1000
PROJEKTOWAŁ:	mgr inż. Jacek Lewera upr. nr ewid. LOD/3222/PBE/17		MAJ 2021

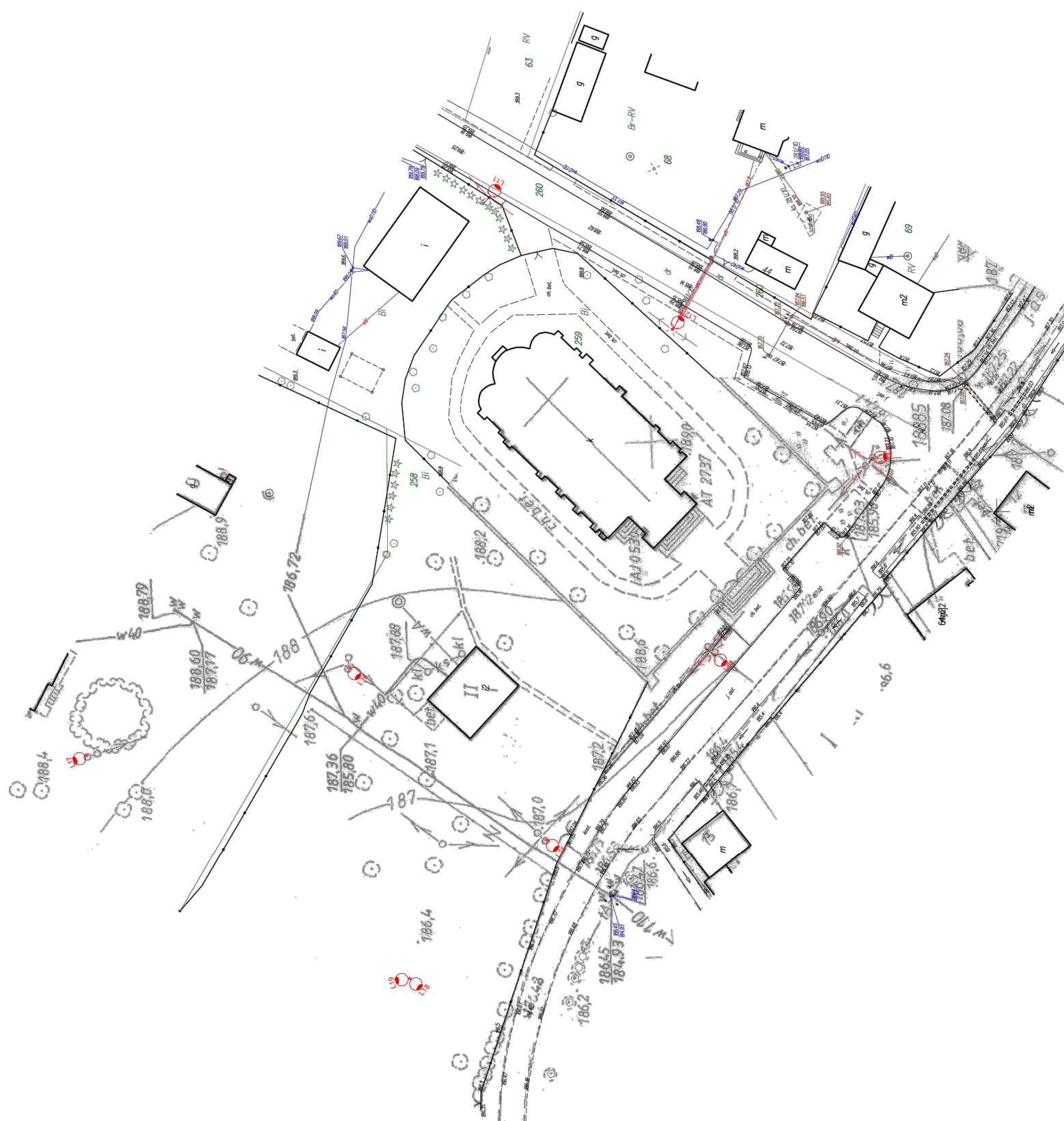

LEGENDA:  
 - Proj. oprawy LED max 70W z wysięgnikami

REST-PROJEK Jacek Lewero ul. Dzielna 61A, 97-425 Żelazka		PROJEKT ZAGOSPODAROWANIA TERENU		Inwestor: GMINA KLUKI Kluki 88 97-415 Kluki	
TEMAT: Modernizacja oświetlenia ulicznego w miejscowości Porzno gm. Kluki					RYS. NR 3
ADRES: Podwódko gm. KLUKI TRAFO NR 8-0034 "PARZNO 3"					PODPIS
PROJEKTOWAŁ: mgr inż. Jacek Lewero upr. nr ewid. LOD/3222/PBE/17					SKALA 1:1000  MAJ 2021

STAN ISTNIEJĄCY:

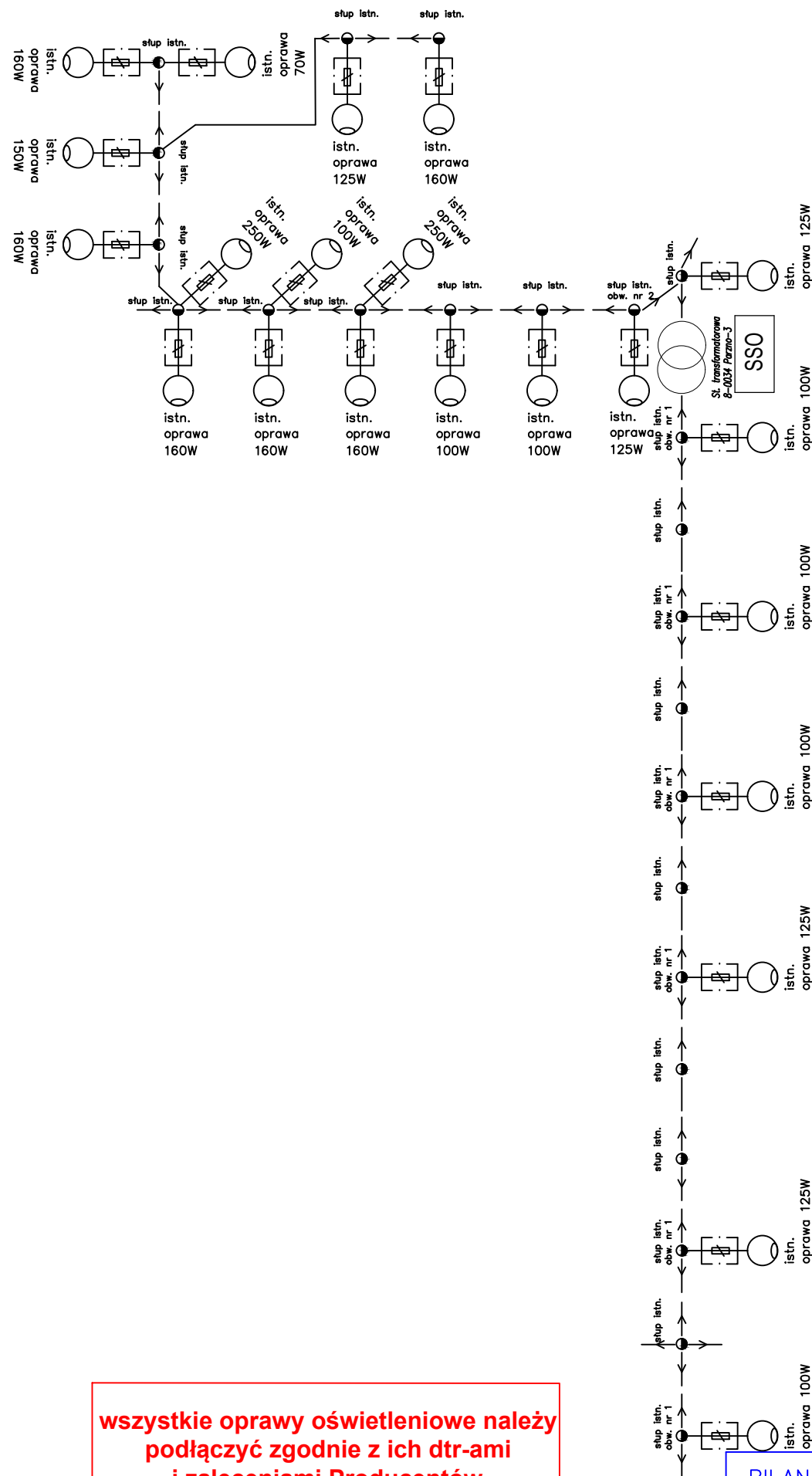

STAN PROJEKTOWANY:

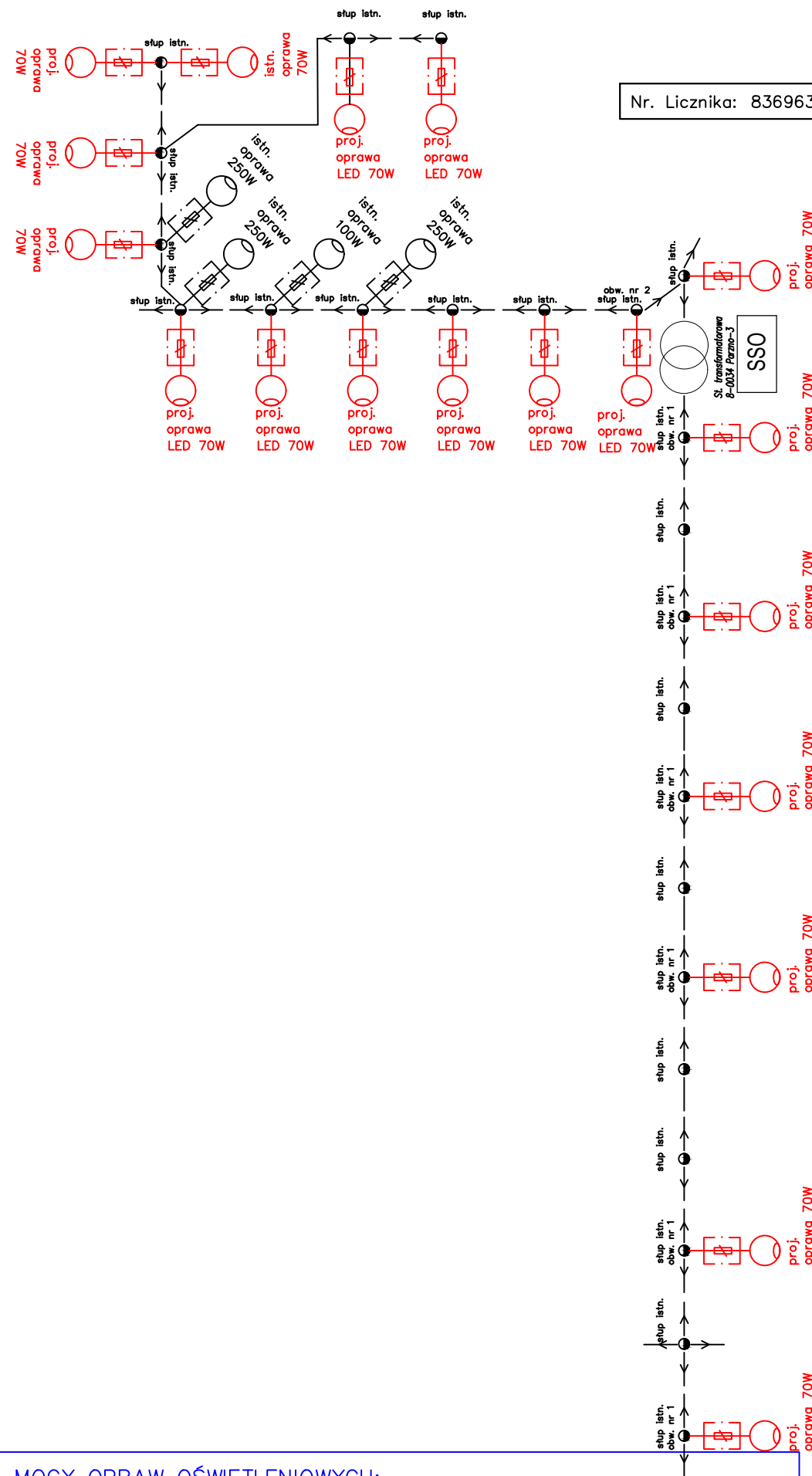

SZAFKA SSO NA STACJI TRANSFORMATOROWEJ 8-0034 (WŁASNOŚĆ GM. KLUKI)

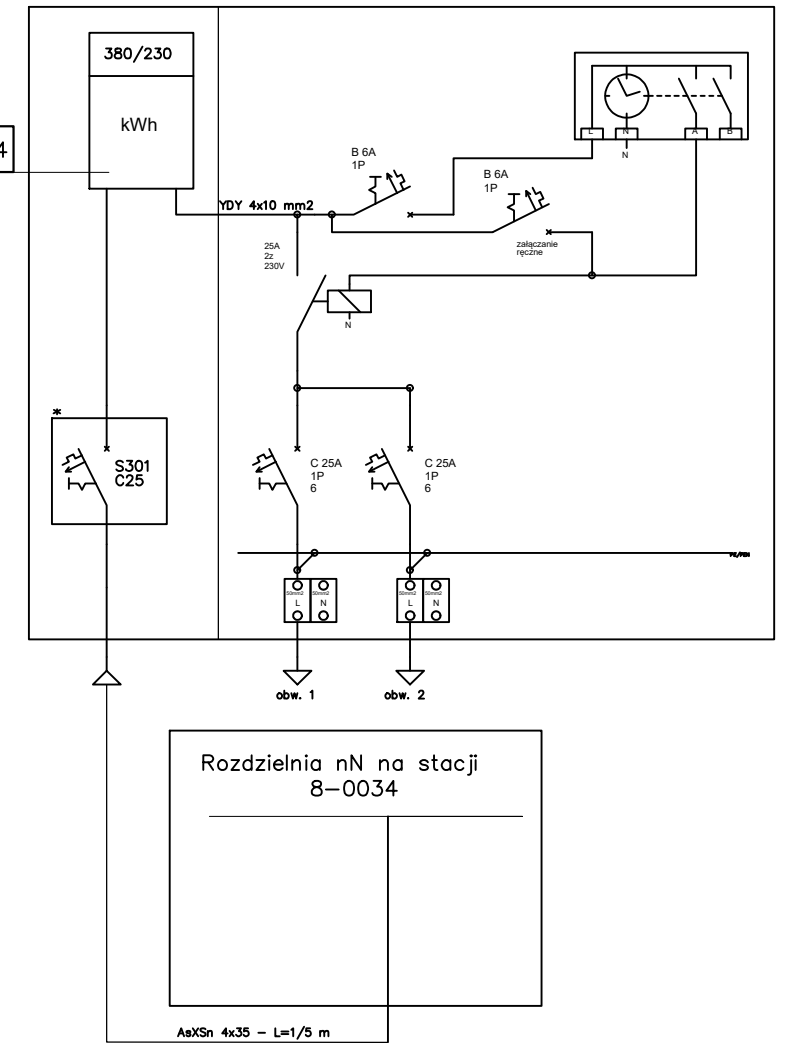

LEGENDA:

- Proj. oprawy LED max 70W z wysięgnikami
- Proj. oprawy bezpiecznikowe i bezpieczniki
- Istn. stanowiska słupowe
- Istn. oprawy oświetlenia drogowego
- Istn. linia napowietrzna oświetlenia drogowego
- Istn. oprawy bezpiecznikowe i bezpieczniki

**wszystkie oprawy oświetleniowe należy podłączyć zgodnie z ich dtr-ami i zaleceniami Producentów**

**BILANS MOCY OPRAW OŚWIETLENIOWYCH:**  
 ISTNIEJĄCYCH:  $7 \times 100W + 1 \times 70W + 3 \times 250W + 5 \times 125W + 6 \times 160W + 1 \times 150 = 3255 \text{ W}$   
 PROJEKTOWANYCH:  $19 \times 70W = 1330 \text{ W}$   
 CAŁKOWITA PO WYMIANIE:  $19 \times 70W + 3 \times 250W + 1 \times 100W = 2180 \text{ W}$

INST-PROJEK Jacek Lewera ul. Dzielna 61A, 97-425 Żelaz		SCHEMAT ZASILANIA		Inwestor: GMINA KLUKI Kluki 88 97-415 Kluki	
TEMAT:	Modernizacja oświetlenia ulicznego w miejscowości Parzno gm. Kluki			RYS. NR 4	
ADRES:	Podwódka gm. KLUKI TRAFO NR 8-0034 "PARZNO-3"			PODPIS	DATA
PROJEKTOWAŁ:	mgr inż. Jacek Lewera upr. nr ewid. LOD/3222/PBE/17				MAJ 2021

Mocowanie nad przewodami linii

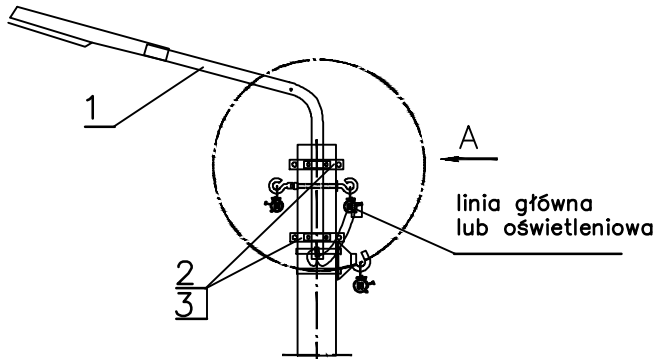

szczegół A  
zasilanie z linii  
typu AsXSn 2x25

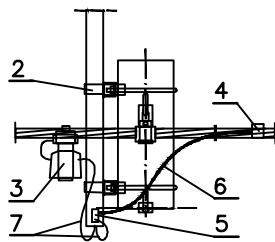

Mocowanie nad przewodami linii

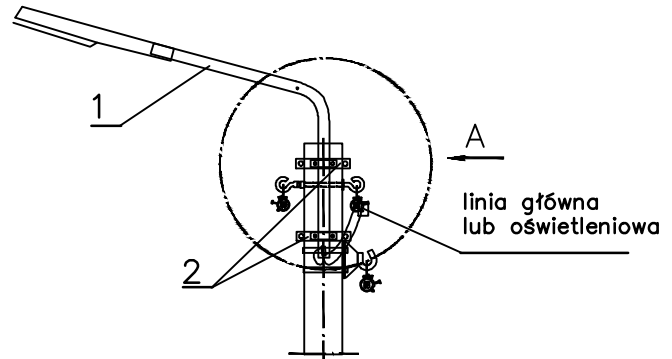

szczegół A  
zasilanie z linii nie izolowanej  
typu A1

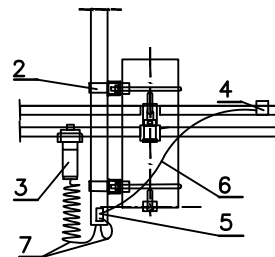

1. Wysięgnik oprawy oświetlenia drogowego
2. Objemka (hak do wysięgnika)
3. Zacisk odgałęźny z oprawą bezpiecznikową i bezpiecznikiem
4. Zacisk odgałęźny N
5. Zacisk tulejowy
6. Przewód izolowany
7. Przewód izolowany

INST-PROJEKT Jacek Lewera ul. Dzielna 61A, 97-425 Żelazów		SPOSÓB MOCOWANIA LAMP		Inwestor: GMINA KLUKI Kluki 88 97-415 Kluki	
TEMAT:	Modernizacja oświetlenia ulicznego w miejscowości Parzno gm. Kluki			RYS. NR 5	
ADRES:	Parzno gm. KLUKI TRAFO NR 8-0034 "PARZNO-3"			PODPIS	DATA
PROJEKTOWAŁ:	mgr inż. Jacek Lewera upr. nr ewid. LOD/3222/PBE/17				MAJ 2021