Załącznik nr 9

# PROJEKT GEOLOGICZNO-TECHNICZNY OTWORU STUDZIENNEGO
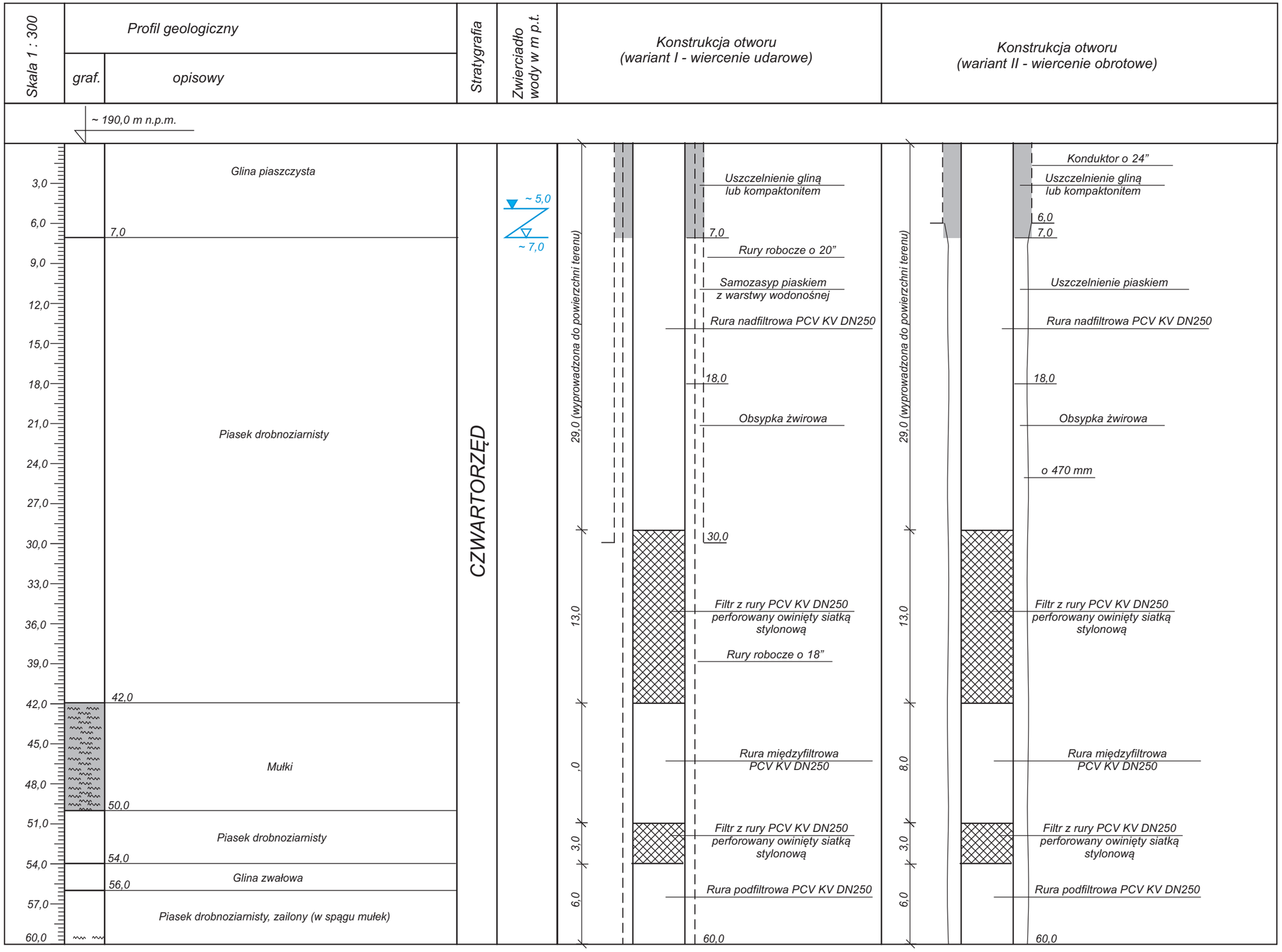
Lokalizacja: Kluki, dz. nr 166/1 obręb 0005_Kluki