PŁATEW DACHOWA P-1 - 20 szt.
skala 1:10

DETAL OPARCIA PŁATWI NA DŹWIGARZE

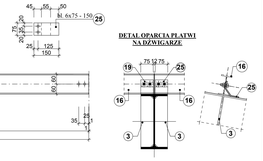

DETAL OPARCIA PŁATWI NA WIENCU

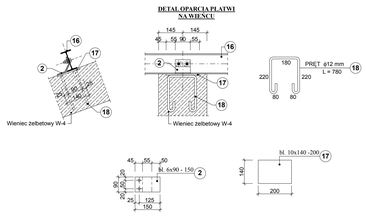

DŹWIGAR DACHOWY - 7 szt.
skala 1:10

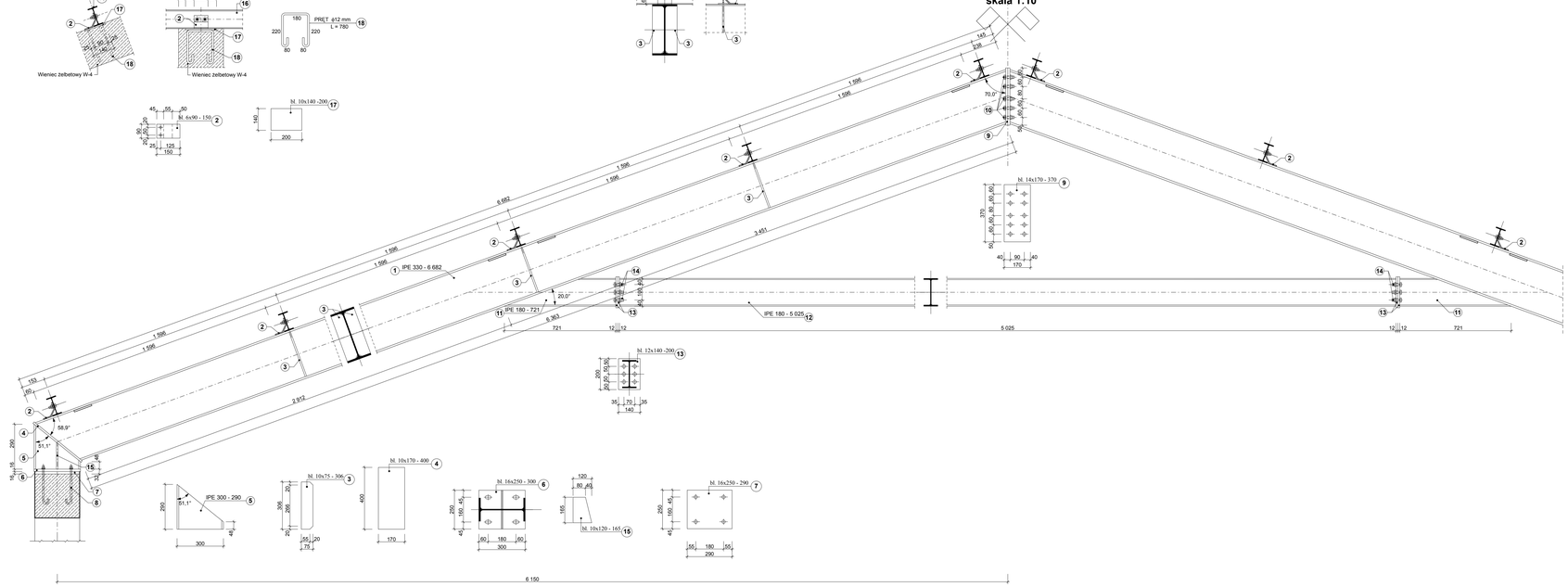

STEŻENIE POŁACIOWE - 8 szt.

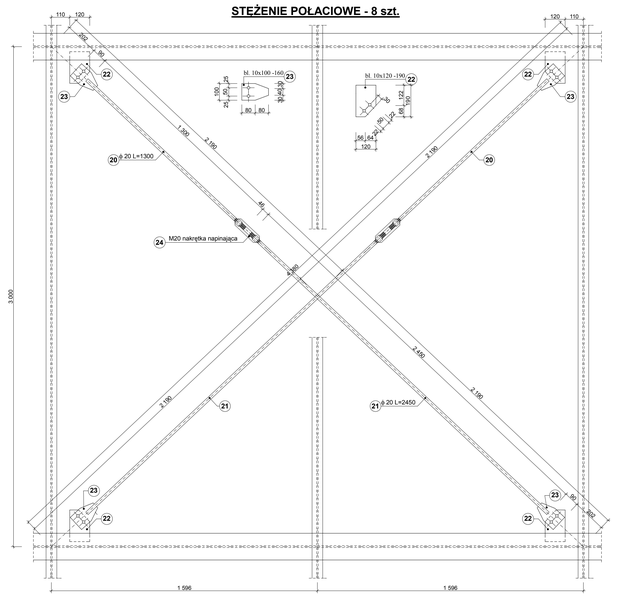

STAL :
ELEMENTY GŁÓWNE -St3S
BLACHY WĘZŁOWE - St3S
ELEKTRODY ER 1.46

NAZWA:	ROZBUDOWA I PRZEBUDOWA SZKOŁY PODSTAWOWEJ w KASZEWICACH O SALE GIMNASTYCZNĄ WRAZ Z INEZBĘDNĄ INFRASTRUKTURĄ TECHNICZNĄ		
ADRES:	KASZEWICE, dz. nr ewid. 2388/1 , gmina: KLUKI		
PRZEDMIAR:	**KONSTRUKCJA STALOWA DACHU**	skala 1 : 10	
	PROJEKTANT	PODPIS	BUDITEKTONICZNA Biuro Usług Inż.-Budowlanych Sp.z o.o.
KONSTRUKCJA:	mgr inż. Roman Kubala upr. projekt. Nr UDO/0038/POMI/06		Sąd rej. we Kr. Grzegorz Kruszelnicki Sąd rej. Krzysztof Kisiel
	dr inż. Ryszard Nieć upr. projekt. Nr LDO/0028/POKI/05		spółka cywilna
	Krzysztof Szijaa uprawnienia do projektowa Nr 7/1/87		39-300 Mielec, ul. Sikorskiego 2 tel. (0-17) 788-22-11
OPRACOWAŁ:	inż. Daniel Polak		tel. (043) 843-01-20
			STR. 1/12
AKCEPTOR:	GMINA KLUKI Klub Nr. 07-415 KLUKI	DATA OPRACOWANIA: 07-2015	RYSUNEK NR: PK-2