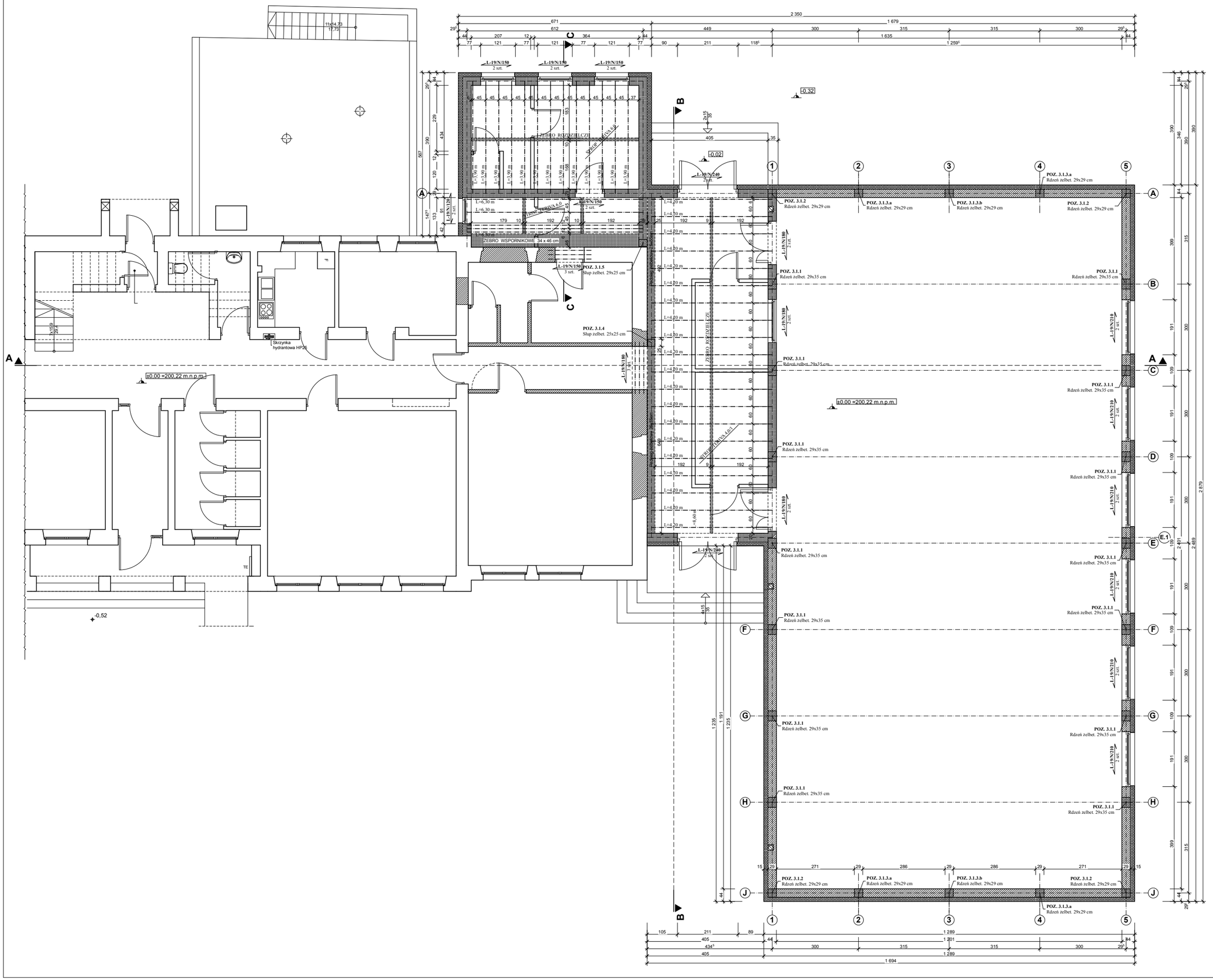

NAZWA:	ROZBUDOWA I PRZEBUDOWA SZKOŁY PODSTAWOWEJ w KASZEWICACH O SALĘ GIMNASTYCZNĄ WRAZ Z NIEZBĘDNĄ INFRASTRUKTURĄ TECHNICZNĄ
ADRES:	KASZEWICE, dz. nr ewid. 2388/1 , gmina: KLUKI
PRZEDMIOT:	**RZUT PRZYZIEMIA** — skala 1 : 50

	PROJEKTANT:	DATA I PODPIS:
KONSTRUKCJA:	mgr inż. Roman Kałuża uprawnienia projektowe Nr 101/01/WL	
	Krzysztof Stójka uprawnienia projektowe Nr 718/87	
SPRAWDZAJĄCY KONSTRUKCJA:	dr inż. Ryszard Mas uprawnienia proj. Nr LOD/0338/PWOK/05	
OPRACOWAŁ:	inż. Daniel Polak	

ARCHITEKTONICZNA PRACOWNIA PROJEKTOWA
mgr inż. arch. Grzegorz Krzyształowicz
tech. bud. Krzysztof Stójka
spółka cywilna
98-300 WIELUŃ
ul. Narutowicza 2
tel. (043) 843-01-20
www.arpo.wielun.pl

INWESTOR:	GMINA KLUKI Kluki 88, 97-415 KLUKI

DATA OPRACOWANIA:	RYSUNEK NR: K/S-1	STR.-P.S.
07.2015		